



- ↑ | **Tresenskulptur**, Kassenbereich
- ↗ | **Tresen** alternative Medizin
- | **Rundgang Offizin**, Blick vom Eingang

Jordan Apotheke

Erlangen

Zur besseren Wahrnehmung dieser Apotheke wurde eine neue Glasfront als 40 Meter langes Schaufenster errichtet. In der vollständig bis auf den Rohbau entkernten Mietfläche wurde ein neues Konzept realisiert: der Rundgang durch die Gesundheitswelt. Der Weg des Kunden dreht sich um den zentral gelegenen skulpturalen Tresen. Angrenzend dazu befinden sich, jeweils in individuell gestalteten Mobiliar, Aromatherapie, Bio-Apotheke, Homöopathie, Teerezeptur und die Kasse am Ausgang. Der Handverkauf mit direktem Zugriff auf das automatisierte Medikamentenlager ist in der Mitte des Weges gelegen. An fünf einzelnen Countern führt der Apotheker das vertrauliche Gespräch mit dem Patienten.

Adresse: Michael-Vogel-Straße 1b, 91052 Erlangen, Deutschland. **Lichtgestaltung:** conceptlicht GmbH. **Bauherr:** Jordan Hammad. **Fertigstellung:** 2011. **Bruttogeschossfläche:** 374 m². **Erweitertes Leistungsspektrum:** Kosmetik und Körperpflege, alternative Medizin. **Besondere Apothekenausstattung:** Labor, Lager, Rezeptur, Nachtschalter, Sitz-/Ruhebereich. **Wichtigste Materialien:** Beton, Magnesiaestrich, Mobiliar aus Mineralwerkstoff, Nussbaum, MDF schwarz. **Kontext:** Geschäfts- und Ärztehaus. **Umfeld:** städtisch.



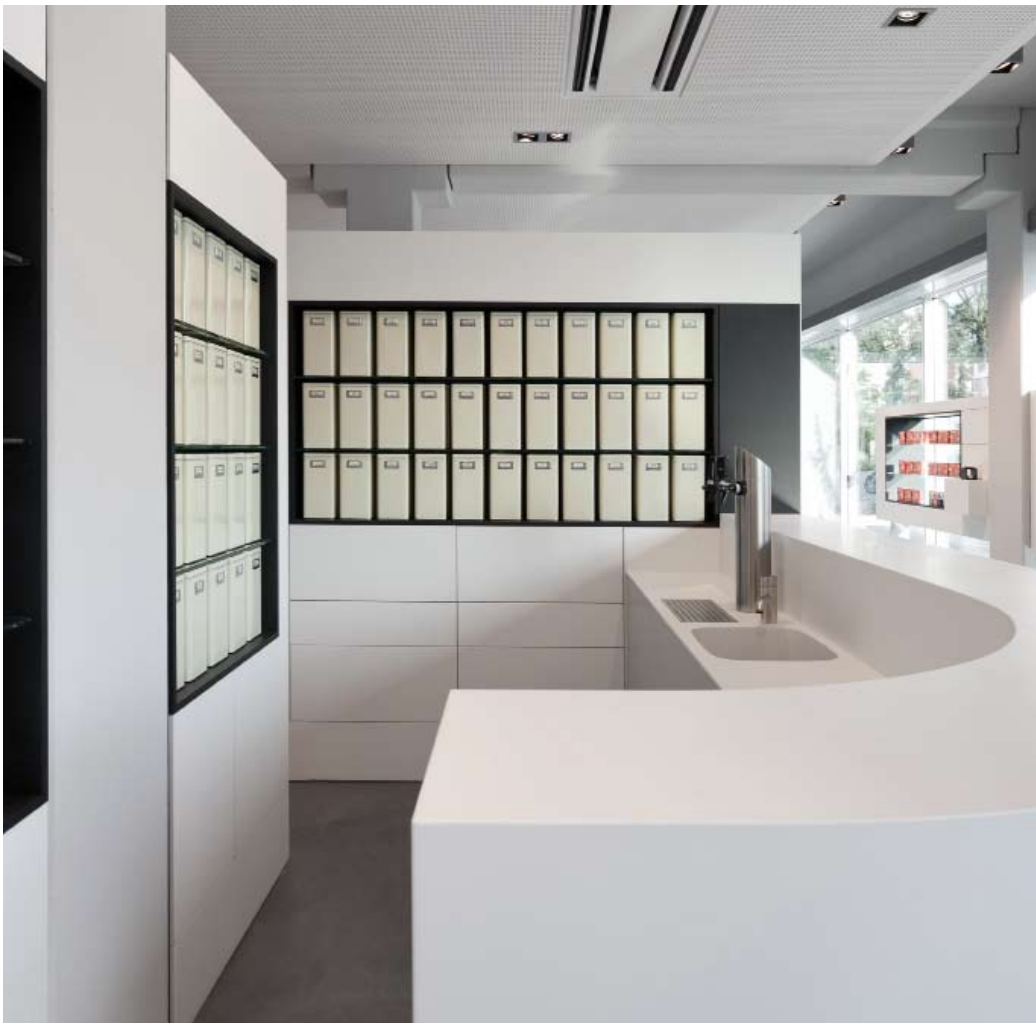

↑ | Blick zum Handverkauf
← | Detail Teerezeptur

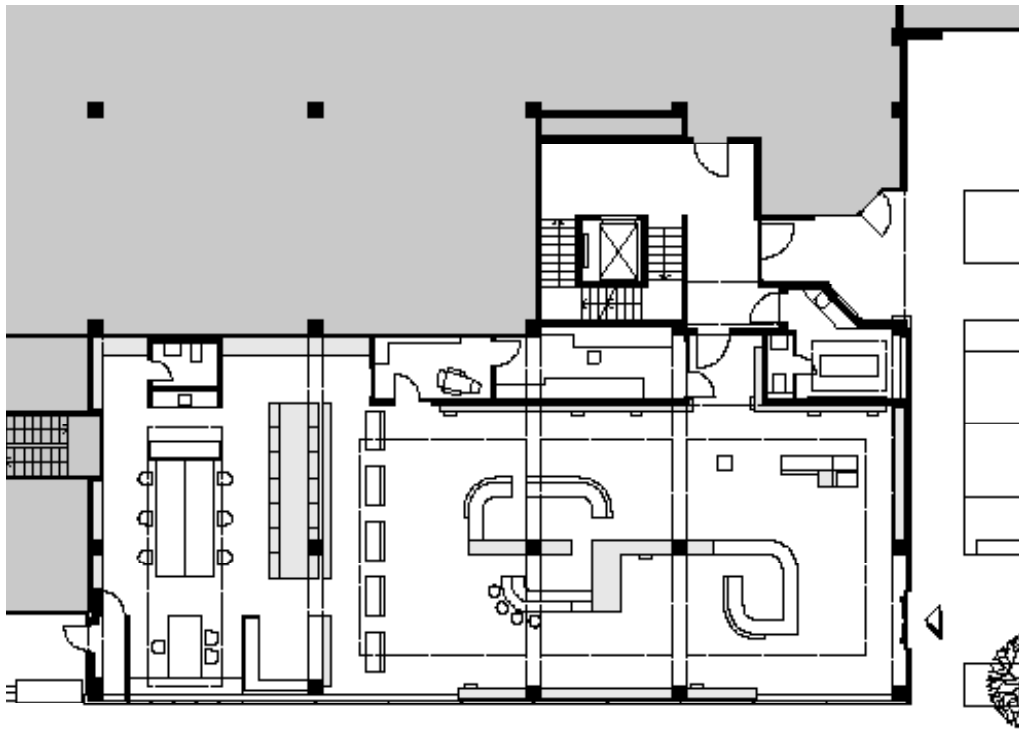

← | Grundriss, Erdgeschoss
↓ | Labor

